

# Les vaisseaux naufragés et échoués dans le fleuve et le golfe Saint-Laurent entre 1840 et 1849

par Jean-Charles Fortin

Le document qui suit est formé de la liste des naufrages et échouements recensés dans le golfe et l'estuaire du Saint-Laurent au cours de la décennie 1840-1850. Quoique cet inventaire puisse nous sembler exhaustif, il souffre sans doute de quelques omissions et il suffit de lire le texte de la pierre tombale "The sailors stone" du cimetière de Leggatt's Point, à Petit Métis, pour s'en convaincre. De plus, il ne nous est rien dit du tonnage de ces navires, de leur équipage et de leur cargaison.

Nous savons cependant qu'il s'agit, pour la plus grande part, de voiliers en bois, d'une jauge moyenne de 400 tonneaux, engagés dans le commerce de bois avec l'Angleterre. La cargaison de retour de ces petits navires était très souvent constituée d'immigrants en provenance des îles britanniques. Durant la décennie qui nous intéresse, le port de Québec

accueille de la sorte plus de 30,000 immigrants à chaque année: on ne saura sans doute jamais de façon exacte combien de ces gens ont, comme les passagers de l'"Amanda", laissé leur vie aux portes du nouveau continent.

En effet, le golfe et l'estuaire du Saint-Laurent constituaient à coup sûr des endroits dangereux pour la navigation. Les forts courants, les fréquents brouillards, les vents violents, la présence des glaces et le déplacement continu des hauts-fonds se conjugaient pour rendre périlleux l'usage de cette voie d'eau obligatoire vers l'Europe. Les armateurs devaient d'ailleurs faire face à des primes d'assurances élevées lorsque leurs navires fréquentaient nos rives.

Alarmé par cette hécatombe, le gouvernement du Canada-Uni allait veiller à l'établissement d'une série d'aides à la navigation à

l'entrée du golfe et tout au long du fleuve et de son estuaire.

Dans le Bas Saint-Laurent en 1840, seul le phare de l'Île-Verte, établi en 1809, contribuait au balisage de l'estuaire du Saint-Laurent. La mise en opération des phares de l'Île Rouge en 1843 et de l'îlot Bicquette, en 1844 répondait à une exigence formulée de longue date par les armateurs. Plus tard, de semblables structures allaient être érigées à Pointe-au-Père (1859), Matane (1862), et Petit-Métis (1874). Mais à cette date, l'apparition des vapeurs en fer propulsés par hélice des Allan et des Cunard avait révolutionné le transport des passagers et le fleuve allait désormais prélever un moins lourd tribut...

**Le "Sailor's Stone"  
du cimetière de Leggatt's Point à Métis.**

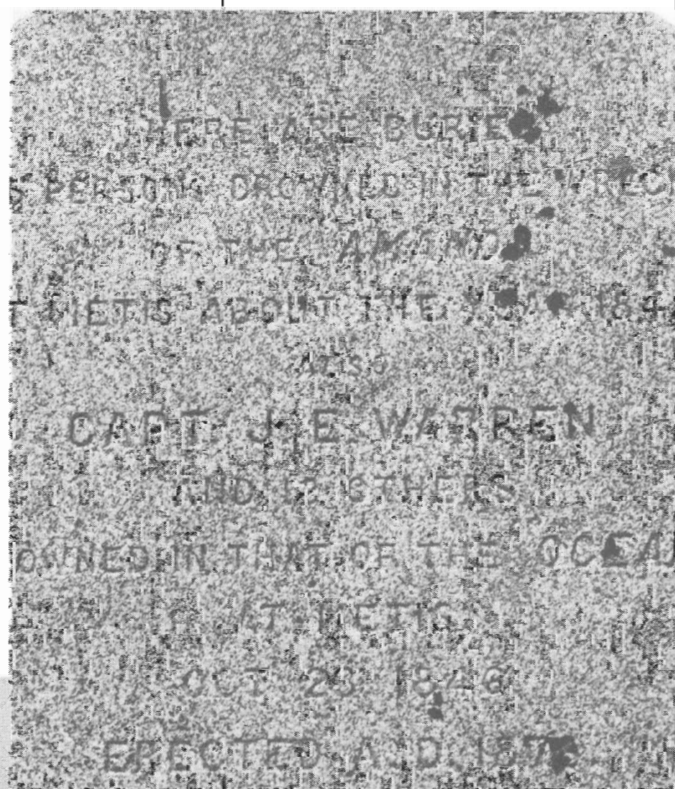
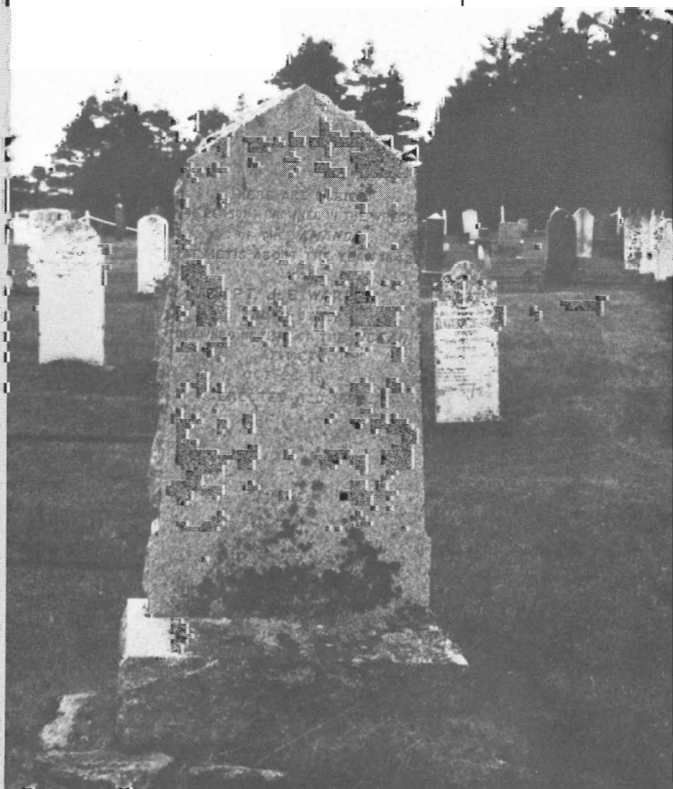

DATE Année	Mois	NOM DU VAISSEAU	À QUEL ENDROIT
1840	Avril	Magnet	Récif de l'Isle Blanch
	Mai	Hibernia	Pélerin du nord
		Héro	Sud-ouest d'Anticosti
		Voyageur	Bonaventure
	Juin	Chippewa	Cap Rosier
		Arabian	do do
		Brothers	Rochers de Percé
		Eleanor	Batture de l'Isle aux Lièvres
		Union	La Traverse (St. Roch).
	Juillet	Minerve	Beaumont
		Mountaineer	Kakouna
		Québec	Battures de Manicouagan
England		En montant la rivière	
Octobre	Cerus	Anticosti	
	Three Schooners	Grande Rivière	
Décembre	Marie Charlotte	Isles de la Magdeleine	
	Brick	do do	
1841	Mai	Une barque	Bic
		do	Anticosti
	Juin	Annandale	Isles de la Magdeleine
		Eleutheria	Rivière Ouelle
	Juillet	Orwin	Isle Verte
		Fair Isle	Anticosti
	Août	Walmsley Dale	do do
		Townley	do do
		Undaunted	Isle au Sable
	Septembre	Lord Cochrane	Labrador
		Margaret	Isles aux Oeufs
		Québec	Récif de l'Isle Rouge
Deux vaisseaux		Anticosti	
Octobre	Full rigged Ship	Métis	
	Helen Stewart	Isle aux Grues	
Novembre	Caroline	Récif Beaumont	
	Portland	Ste-Anne	
	Eddystone	Batture de St. Thomas	
1842	Mai	Jane Black	Pointe des Monts
		Kent	Sept Isles
		Courier	Métis
	Septembre	Morning Star	Récif Duncan
		Euphrosyne	Matane
		Adelaïde	Isle Ste. Marguerite
		Résolution	Matane
	Octobre	Argyle	Cap Breton
		Novembre	Welsford
	Novembre	George Ramsay	Kakouna
		Briton	Isle Verte
		Gleaner	Isles aux Oies
Aberdeen		Isle Verte	
Enterprise		Battures de Manicouagan	
Alderman Thompson		Anticosti	
Emerentine		do	
Décembre		Bellona	Kamouraska
		Thetis	Battures de Manicouagan
		Johanna	Heron, Baie des Chaleurs

1843	Avril	Brunette Québec	Isle St. Paul Récif de l'Isle Rouge	
	Mai	Bachelor William Ripon Tom Moore	Pointe ouest de l'Isle d'Orléans Isle St. Paul Récif de l'Isle Blanche	
	Septembre	African	Cap St. Laurent	
	Novembre	Content Joséphine Neptune Bernard Mersey Crusader	Isle Carribou Isle Jérémie do do do do Portneuf Cap Wapitongane	
	1844	Avril	Amaranth	Perdu dans le golfe
		Mai	St. Patrick Lady Colebrooke Prince Albert	Indian Harbor Scatterie Dans le golfe
		Juillet	Hannah Warrior	Anticosti Isle de la Magdeleine
		Octobre	Indian Chief Maria (Schooner) Un Schooner Québec Orbit Carleton	Cap Rosier Godbret do do Isle Hare Isle Rouge Battures de Manicouagan
		Novembre	Cyrus Prince George	Portneuf Ste. Anne
		1845	Avril	Eliza Ann
Mai			Vanguard Rhydiol Lamport Rosebank Sapphire Thomas et Mary Aurelian	Isle St. Paul Dans la glace (golfe) Cap Breton Scatterie Cap de la Baie du Nord Dans la glace do do
Juin			Coquette William Henry Indemnity Green House	Isle de la Magdeleine Miquelon Isle de la Magdeleine Anticosti
Août			Dumfriesshire Osprey	do do (Est do) Do (Pointe sud-ouest)
Septembre			Briston's Queen	Isle Platte
Octobre	Elisa Ann Leo		Cap Chat Détroits de Belleisle Rivière Ouelle	
Novembre	Ann Crossman European Antelope Gaspé Packet Reaper Magnet Queen Elizabeth Atkinson Covenanter Universe Maria Mary Sharp Crusader Jane Sir Robert Peel Ceylon		Mille Vaches Mille Vaches Ste. Anne Récif de l'Isle Rouge Mille Vaches Isle Verte Isle au Chien Battures de Manicouagan Isle aux Oies Pot à L'eau de Vie Isle aux Coudres Isle Crane Kamouraska Kamouraska St. André Kamouraska Bic	
Décembre	William Bayard Montreal		Cap Chat do do	

		Un Schooner Industry Jane Morrison Stedfast Arethusa Ann William Sir Richard Jackson William Lloyd Laurel Elizabeth	do do Isles Pilgrim Battures de Manicouagan Isles de la Magdeleine do do Pointe St. Denis Portneuf Battures de Manicouagan Isles de la Magdeleine Isle Verte Prêt à couler, et vu passer Gaspé
1846	Avril	Athol St. Andrew Indian Queen Un vaisseau	Baie St. George Récif de l'Isle Rouge Battures off Cocagne Prêt à couler off St. Pierre, Terre neuve
	Mai	do Pekin Eagle	Sur les Bancs Cap Rosier Matane
	Juin	Salisbury Providence Brig Liverpool Montreal Packet	Pot à L'eau de Vie Portneuf St. Thomas Isle Basque Labrador
	Juillet	Lord John Russell Wellington Lady Peel Borneo Calcutta	Cap Gaspé Grand Métis Isle Basque Perdu dans les Détroits de Belleisle Petit-Métis
	Août	Kate	Isle aux Oies
	Septembre	Hebe China Sir James McDonald Hartland St. Andrew Harvey Promise Clydesdale Une barque Robert Stride Cove	Battures de Manicouagan do do Isle de Kamouraska Traverse (St. Roch.) Battures de Beauport do do Pointe St. Laurent. Mille Vaches do do Isle Verte
	Octobre	Industry Agnes Thomas Magnet Milliner Ocean Un Schooner do do	Isle Rouge Les bancs. Pillar Rock Mille Vaches Anticosti Métis. do do Malbaie do do
	Novembre	Beaver Douchfour Mersey Reliance Empire 574 Comtesse de Durham Marquis de Wellesley Lloyds Amy Ann	Miramichi Cap Rosier Matane do do do do Anticosti Isle Jérémie St. Simon Ste. Anne. Cap Chat
1847	Mai	Roy O'More Geddie Carrick	Métis Matane Cap Rosier

	Juin	Sylvia Miracle	Isles de la Magdeleine do do
	Juillet	Lucius Carey John et Mary Fauge-a-Ballagh Waterloo	Boyau de Canso Pointe sud-ouest d'Anticosti Isle Brion, près des Isles de la Anticosti Magdel.
	Août	City of Derry Elizabeth Canton	Isle Bicquet Jedore Cap Wrath
	Septembre	Emerald	Cap Nord
	Octobre	Mary Leonore Schooner do do Princesse Charlotte Mary et Margaret Nautilus	Rivière au Renard do do Baie de Trinité Cap Race Blanc Sablon do do
1848	Mai	La Margaret Pollock Astoria Primrose Lumley	St. Michel Petite rivière au Renard Pointe sud-ouest d'Anticosti Pointe Anglaise
	Juin	Lady Seaton Pekin Effingham	Isles de la Magdeleine Kamouraska Isle Jérémie
	Août	William Wallace	Isles de la Magdeleine
	Septembre	Un vaisseau 2 Schooners Un Brig Ann Spalpeen Florence	Anticosti Rivière au Renard Pointe Gaspé Anticosti Cap Rosier do do
	Novembre	Wilson Kennedy	Gaspé
1849	Avril	Chieftain	Coulé près de Bird Island
	Mai	Coverdale Gleaner Maria Torrance Mary Elizabeth Resolution	Entre St. Paul et Bird Island do do Près de St. Paul, dans la glace do do Dans la glace do do
	Juin	Albion Veloce Elizabeth	Brian Island Allant à Richibouctou Brian Island
	Août	Blonde	Isle au Sable
	Septembre	Lavinia Marie Louise Despatch	Grand Papos Malbaie Pointe Anglaise
	Octobre	Eldon Sir Charles Napier Elspeth El Dorado Queen Victoria Lerwick Agnes et Ann Mary et Harriett	Kamouraska Isle Mingan Labrador Isle Rouge Battures des Mille Vaches do Manicouagan Anticosti do do
	Novembre	Dickson St. Lawrence Ste. Hélène Henry Thomas	Kakouna Isle Miscou Arichat Boyau de Canso

(1) Appendice of the Journals of the Legislative Assembly of the Province of Canada, Appendice T, 1851.